

**I.E Instituto Técnico Industrial José
María Ramírez H.**



RENDICION DE CUENTAS 2024

Armenia, 20 de febrero de 2025.



OFERTA EDUCATIVA



INSTITUCIÓN

Sector: OFICIAL
Zona EE: URBANA
Jornada: ÚNICA
Género: MIXTO
Carácter: ACADÉMICO,
TÉCNICO
Matrícula Contratada: SI

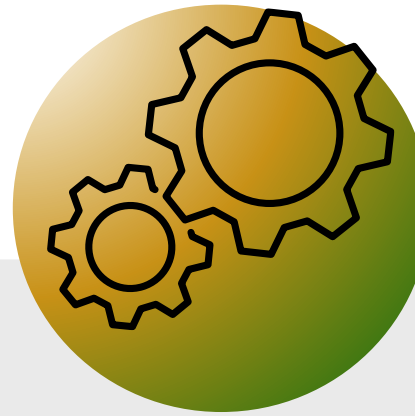

ESPECIALIDADES:

- Especialidad en Ebanistería
- Especialidad en Metalistería
- Especialidad en Electricidad Y Electrónica
- Especialidad en Mecánica Industrial

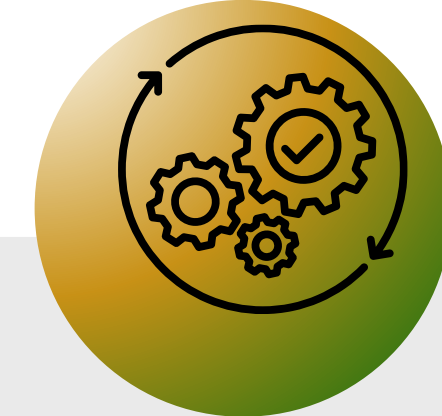

GRADOS

- Jardín
- Transición
- Primaria (1º a 5º)
- Secundaria (6º-9º)
- Media Técnica (10º-11º)
- Modelos Flexibles:
 - *Aceleración (1º a 5º)
 - *Pensar 1 (6º y 7º)
 - *Pensar 2 (8º y 9º)
 - *Pensar 3 (10º y 11º)



MISION



La I.E Instituto Técnico Industrial "José María Ramírez Hernández", ofrece formación integral mediante el desarrollo de competencias ciudadanas, académicas, ambientales, técnicas, tecnológicas y laborales, atendiendo a la diversidad humana, a través del desarrollo de proyectos, convenios y alianzas estratégicas, para lograr un desempeño competitivo en el campo laboral, social, económico, enfocado a la satisfacción de las necesidades de la comunidad y su entorno



Con fundamento en el uso efectivo de recursos humanos y técnicos, enfocados a la satisfacción de las necesidades, expectativas de estudiantes y padres de familia, en un ambiente de responsabilidad social, ambiental, manejo de riesgos, de mejora continua y sensibilidad social, promoviendo la inclusión, implementando modelos flexibles, jornada única, desarrollo de proyectos y alianzas estratégicas.



VISION



Para el año 2025 la Institución Educativa Instituto Técnico industrial "José María Ramírez Hernández", será reconocida por su innovación, liderazgo en la formación técnica industrial, enfoque stem y la incidencia a nivel local y regional, con altos estándares de calidad hacia la formación humana, ambiental, lo sostenible y desarrollo de competencias en el saber y la tecnología.



PRINCIPIOS INSTITUCIONALES



FAVORABILIDAD

Todas las decisiones que se tomen en la institución deben estar dirigidas a favorecer a los estudiantes.



AUTORREGUACION

Cada uno de los actores y funcionarios de la institución conocen y saben de las funciones y responsabilidades que les compete



GESTIÓN POR PROYECTOS

·Todas las actividades generadas en la institución deben estar inmersas en los proyectos institucionales



FLEXIBILIDAD CURRICULAR

Trabajando la formación técnica, con modelos curriculares flexibles, generando apertura y participación a la comunidad en general, que les permitan mejores oportunidades y condiciones de vida

OBJETIVOS INSTITUCIONALES

- ✓ Proporcionar una sólida formación ética, moral y democrática que fomente la práctica del respeto a los derechos humanos, valores institucionales enmarcados en la aplicación del Manual de convivencia
- ✓ ·Desarrollar competencias laborales generales y específicas en la educación básica y media técnica.
- ✓ ·Formar estudiantes líderes en aspectos sociales, tecnológicos, técnicos, culturales, artísticos, deportivos y ambientales que le permitan dar solución a diversos problemas de su entorno.
- ✓ ·Alcanzar altos estándares de calidad académica que permitan el ingreso del egresado a la Educación Terciaria.
- ✓ Generar una cultura de apertura a la diversidad con currículos flexibles que garanticen la inclusión y la permanencia en el sistema educativo
- ✓ ·Implementar flexibilidad curricular y diferentes opciones didácticas que faciliten el aprendizaje y la promoción escolar a cada uno de los estudiantes de acuerdo con sus necesidades y características.

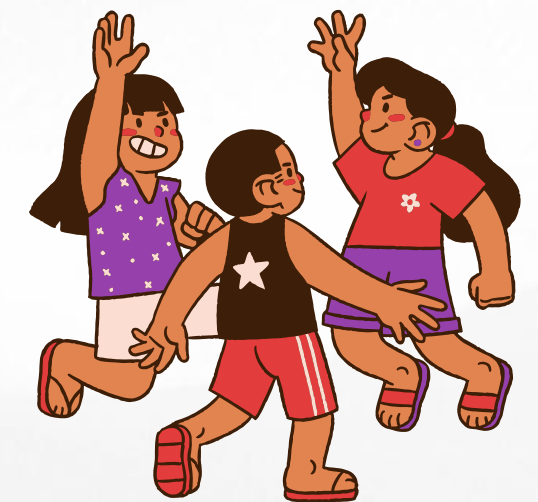
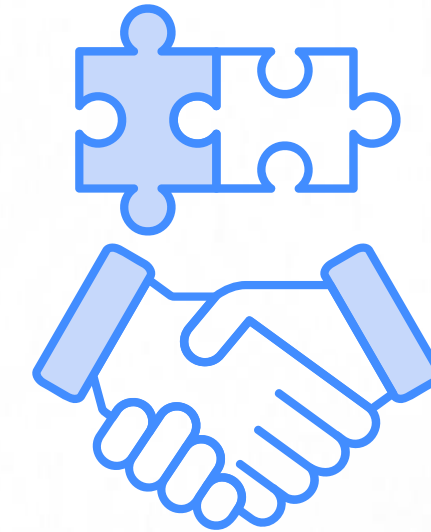

EQUIPO DIRECTIVO

- ✓ Steeven Aradio Muñoz Moreno- Rector
- ✓ Judith Quiceno Romero- Coordinadora
- ✓ Mariana Alejandra Robayo Marin - Coordinadora
- ✓ Eliana Marcela Marin Correa- Orientadora



GOBIERNO ESCOLAR

- ✓ Marlon Estiven Agudelo Sanchez- Personero
- ✓ Ruben Dario Marin Ramírez
- ✓ Johan Alejandro Vega- Representante de Estudiantes



RECONOCIMIENTOS



- ✓ Diplomado Escuela de Liderazgo Juvenil "Ser para Hacer"
- ✓ Resultado por mejor puntaje en Simulacros Icfes
- ✓ Reconomimiento Mejor Puntaje de Pruebas Saber Icfes
- ✓ Reconocimiento Mejores Estudiantes
- ✓ Reconocimiento Padres de Familia

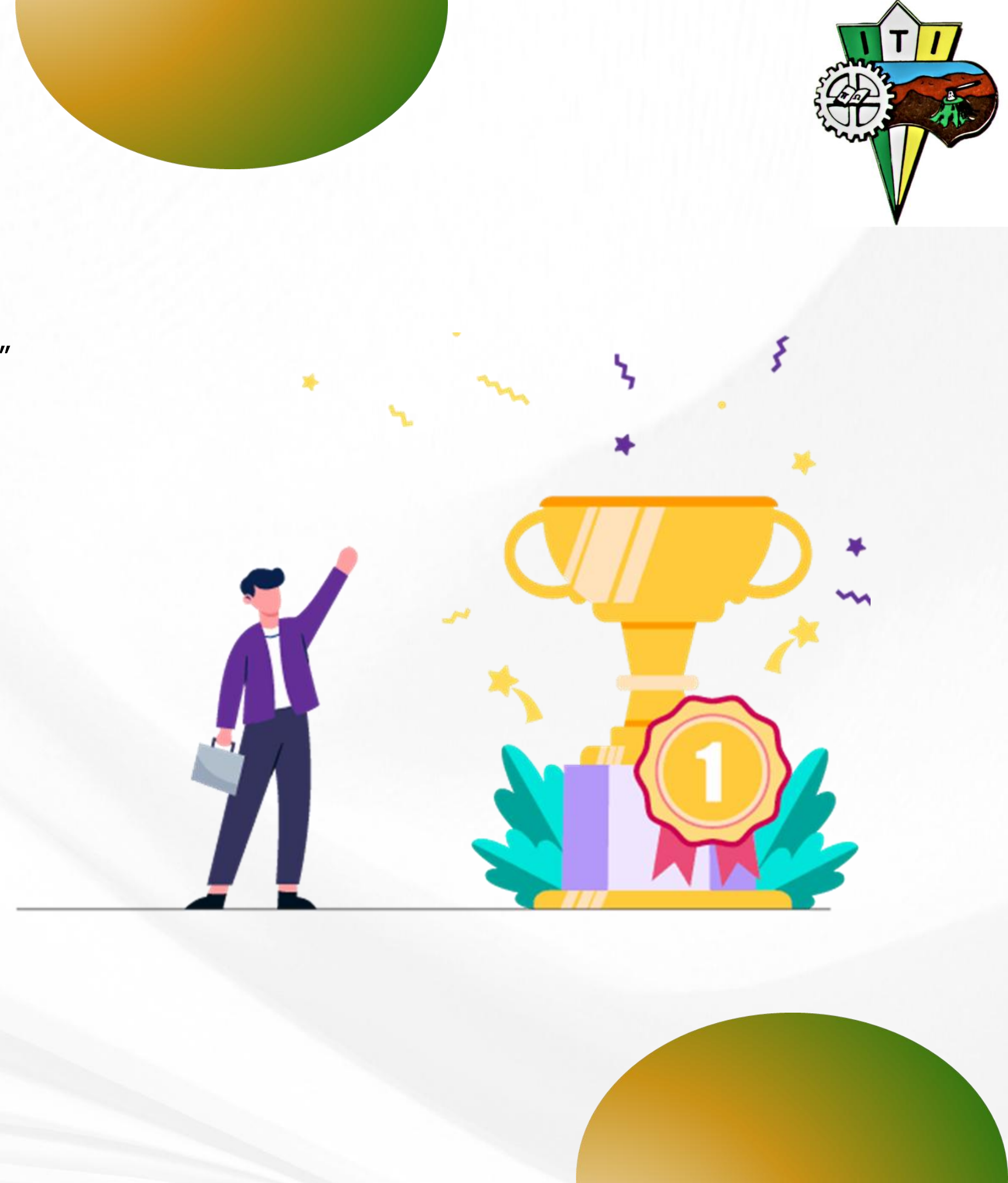



PLAN DE ESTUDIOS

BÁSICA SECUNDARIA Y MEDIA	SEXTO	SÉPTIMO	OCTA VO	NOVENO	Pensar 1	Pensar 2	MEDIA ACADÉMICA	MEDIA TÉCNICA ESPECIALIDAD EN:								
								Electricidad	Mecanica Industrial	Ebanistería	Metalistería					
N° DE GRUPOS	3	2	2	2	1	1	1	2	2	2	1					
ASIGNATURA	N° DE HORAS ASIGNADAS Básica Secundaria y Media															
	SEXTO	SÉPTIMO	OCTA VO	NOVENO	Pensar 1	Pensar 2	MEDIA ACADÉMICA Pensar 3	MEDIA TÉCNICA ESPECIALIDAD EN:				Numero de horas	Docentes Requeridos	Docentes Asignado	HE Requeridas	Pendiente
								Electricidad	Mecanica Industrial	Ebanistería	Metalistería					
Ciencias Naturales y Educación Ambiental	4	4	4	4	4	4						44	2,00	3		
Ciencias Naturales Biología								2	2			8	0,36			
Ciencias Naturales Física							2	3	3			14	0,64			
Ciencias Naturales Química							2	2	2			10	0,45			
Ciencias Sociales	5	5	5	5	4	4	2	3	3			67	3,05	2		1
Educ. Artística - Artes plásticas	1	1	1	1	1	1	1	1	1			16	0,73			1
Educ. Física, Recreación y Deporte	2	2	2	2	2	2	2	2	2			32	1,45			1
Desarrollo Humano (Ética y religión)	1	1	1	1	1	1	1	1	1			16	0,73			
Filosofía							2	2	2			10	0,45			
Humanidades y Lengua Castellana	5	5	5	5	4	4	4	4	4			73	3,32	4		
Idioma Extranjero Inglés	4	4	4	4	4	4	4	4	4			64	2,91	3		1
Matemáticas	5	5	5	5	4	4	4	4	4			73	3,32	3		1
Tecnología e Informática	6	6	6	6	2	2	2	2	2			68	3,09	2		
Dibujo Técnico	2	2	2	2								18	0,82			
Electricidad								8				16	0,73	1		
Mecanica Industrial									8			16	0,73	1		
Ebanistería										8		16	0,73	1		
Metalistería											8	8	0,36	1		
PCI					4	4						12	0,55			
TOTALES	35	35	35	35	30	30	30	38	38	8	8	581	26,41	21	9	5

CARACTERIZACION DE LA POBLACION INFANTIL





ESTUDIANTES MATRICULADOS 2024

5.1. ESTUDIANTES MATRICULADOS 2024			
Grado	Genero		Total
	Masculino	Femenino	
Jardín	9	8	18
Transición	30	37	67
Primero	30	29	59
Segundo	34	34	68
Tercero	40	34	74
Cuarto	28	24	52
Quinto	23	24	47
Sexto	32	33	65
Séptimo	28	24	52
Octavo	20	36	56
Noveno	17	22	39
Décimo	12	25	37
Undécimo	20	18	38
Aceleración	7	8	15
Pensar 1	11	6	17
Pensar 2	9	8	17
Pensar 3	13	9	22
Total	363	379	743

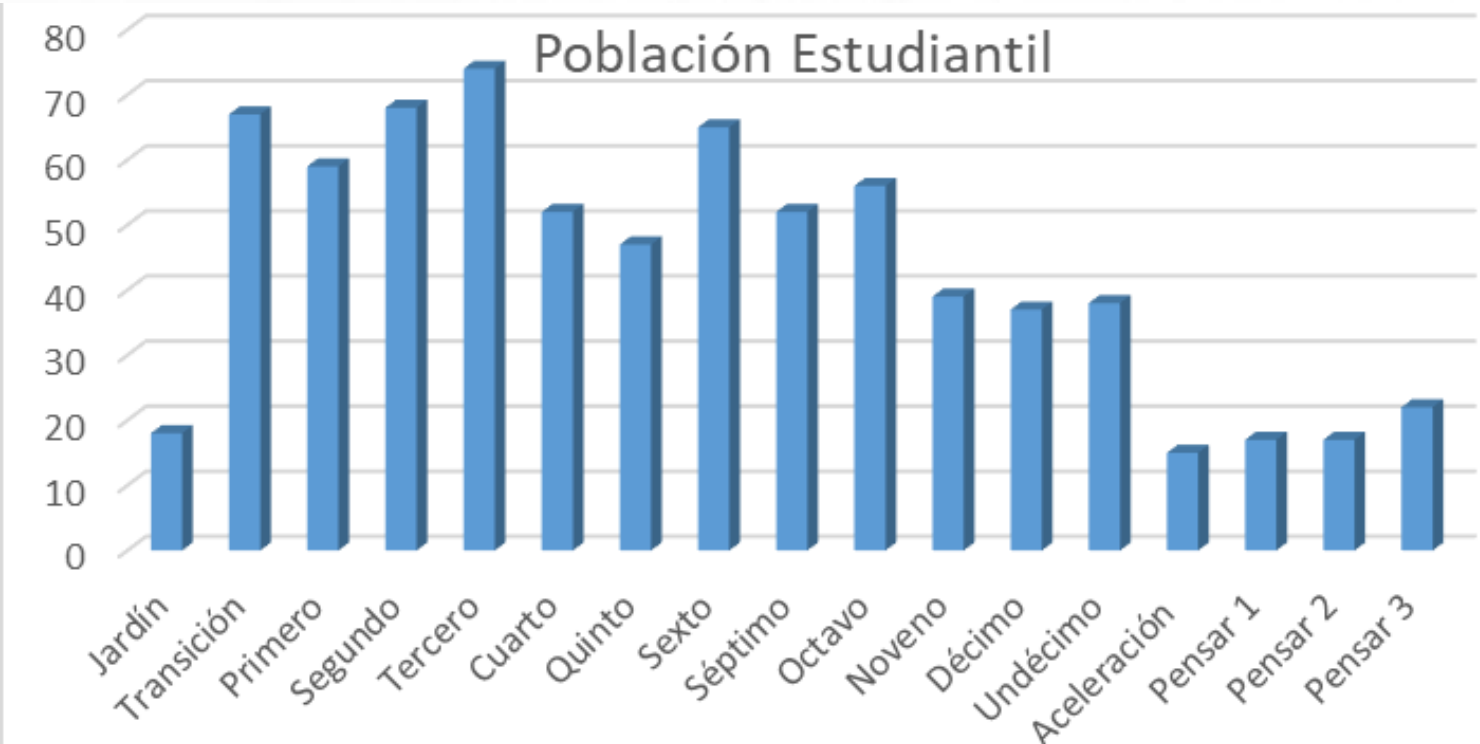

Matrícula	
Primaria	400
Secundaria	268
Media Técnica	75
Total	743

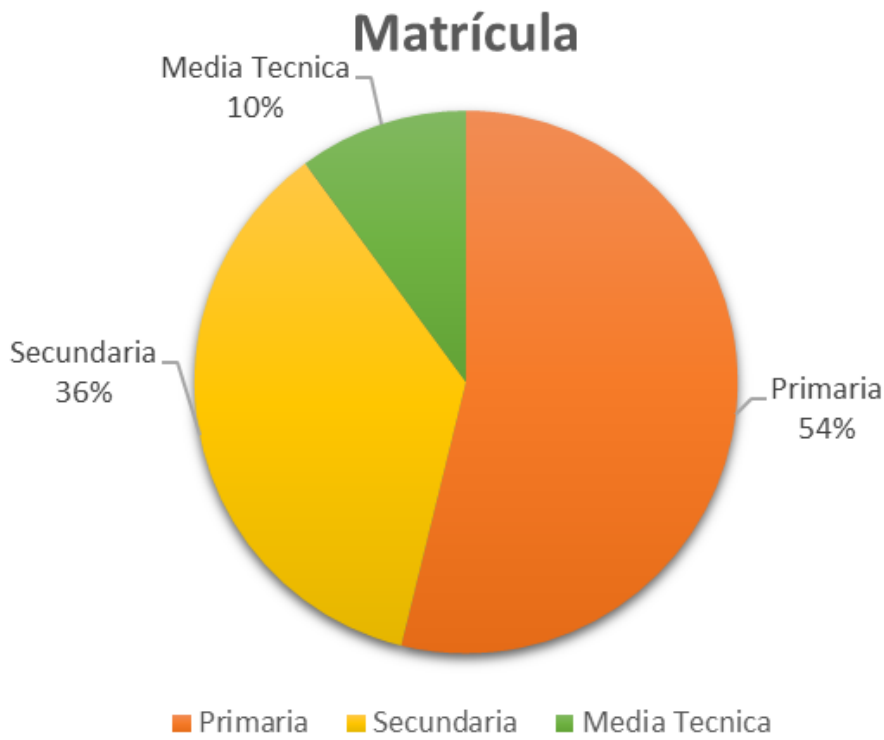



REPROBACIÓN 2024

Reprobación	
Grado	Total
Primero	4
Segundo	3
Tercero	5
Cuarto	4
Quinto	3
Sexto	6
Séptimo	10
Octavo	6
Noveno	10
Décimo	3
Total	54

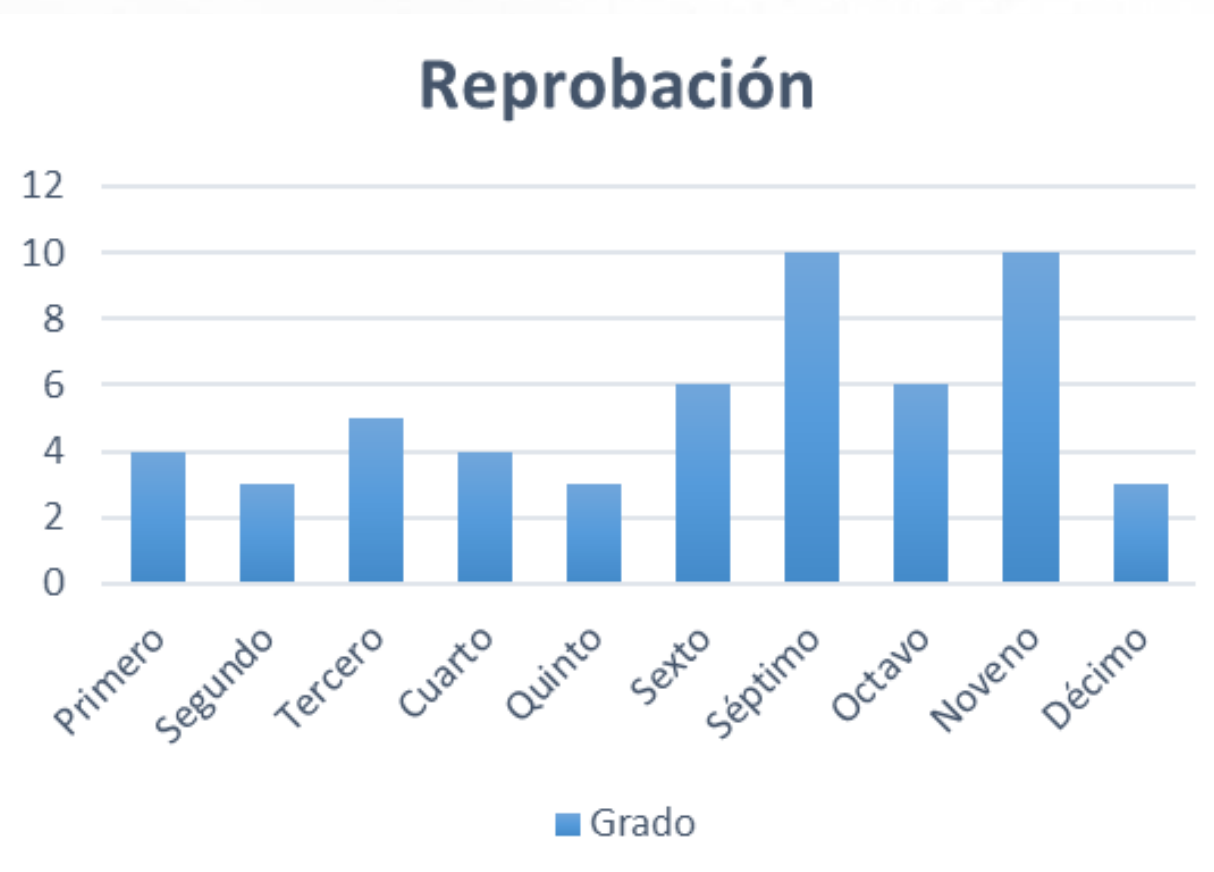

**PORCENTAJE DE
REPROBACION
7%**

Reprobación	
Primaria	19
Secundaria	32
Media Técnica	3
Total	54

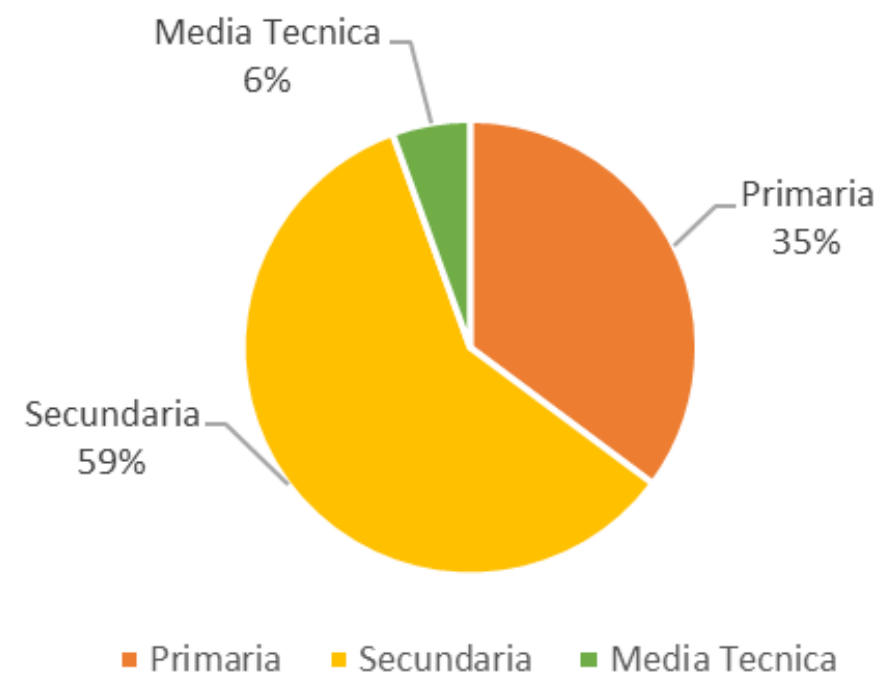



DESERCIÓN 2024

Deserción			
Grado	Genero		Total
	Masculino	Femenino	
Jardín	1	2	3
Transición	1	1	2
Primero	0	0	0
Segundo	1	2	3
Tercero	2	1	3
Cuarto	1	1	2
Quinto	0	0	0
Sexto	0	3	3
Séptimo	1	0	1
Octavo	3	0	3
Noveno	1	3	4
Décimo	1	1	2
Undécimo	0	0	0
Aceleración	1	3	4
Pensar 1	3	1	4
Pensar 2	0	2	2
Pensar 3	1	0	1
Total	17	20	37

Deserción	
Primaria	17
Secundaria	18
Media Técnica	2
Total	37

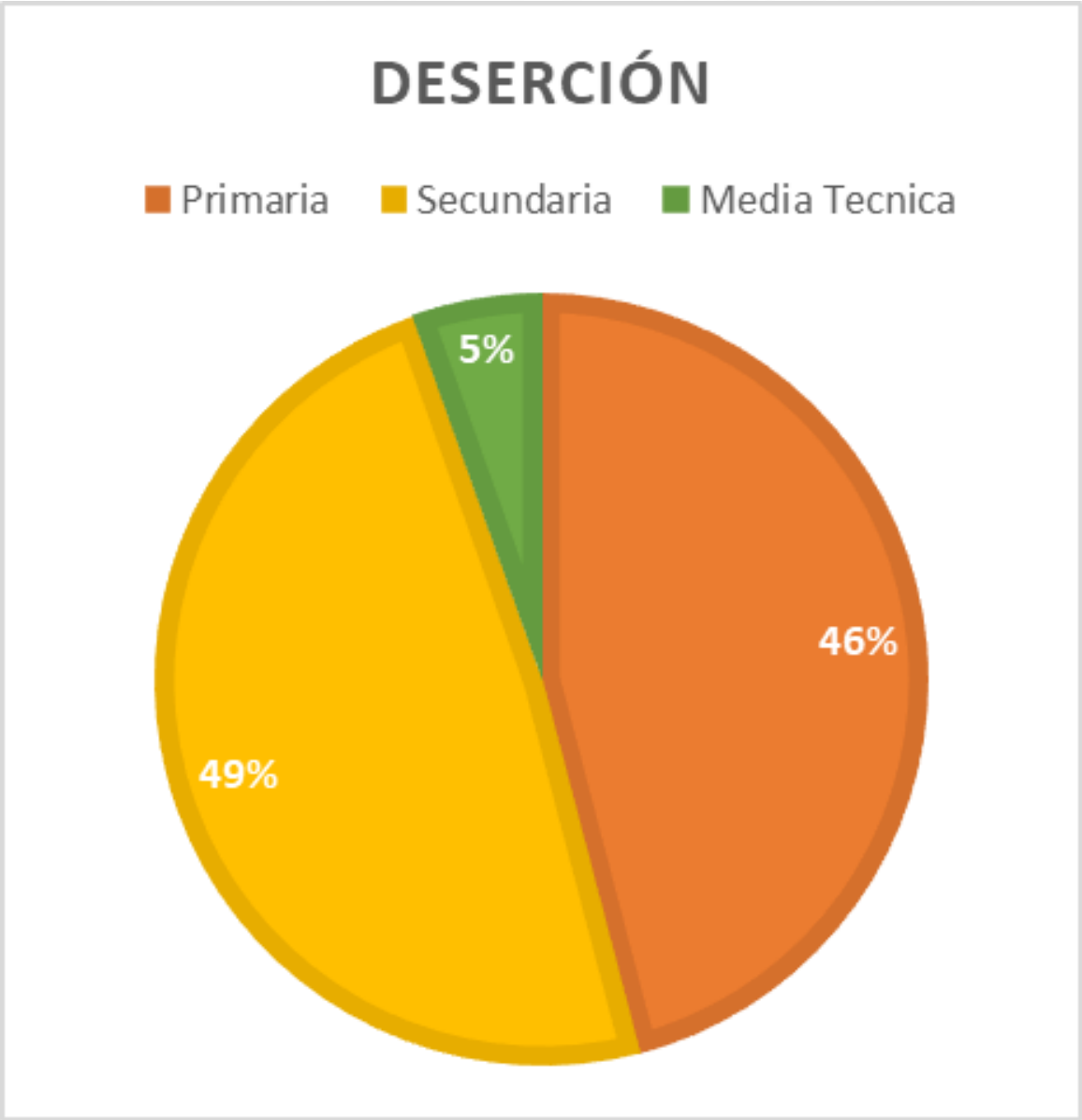

PORCENTAJE DE
DESERCIÓN
4.98%

ESTUDIANTES CON NECESIDADES EDUCATIVAS ESPECIALES.



Población	
Visual- Baja Visión Irreversible	3
Trastorno del Aspecto Autista	1
Discapacidad Intelectual	38
Discapacidad Múltiple	5
Discapacidad Psicosocial	6
Total	53

PORCENTAJE
7.13%

Estudiantes Con N.E.E

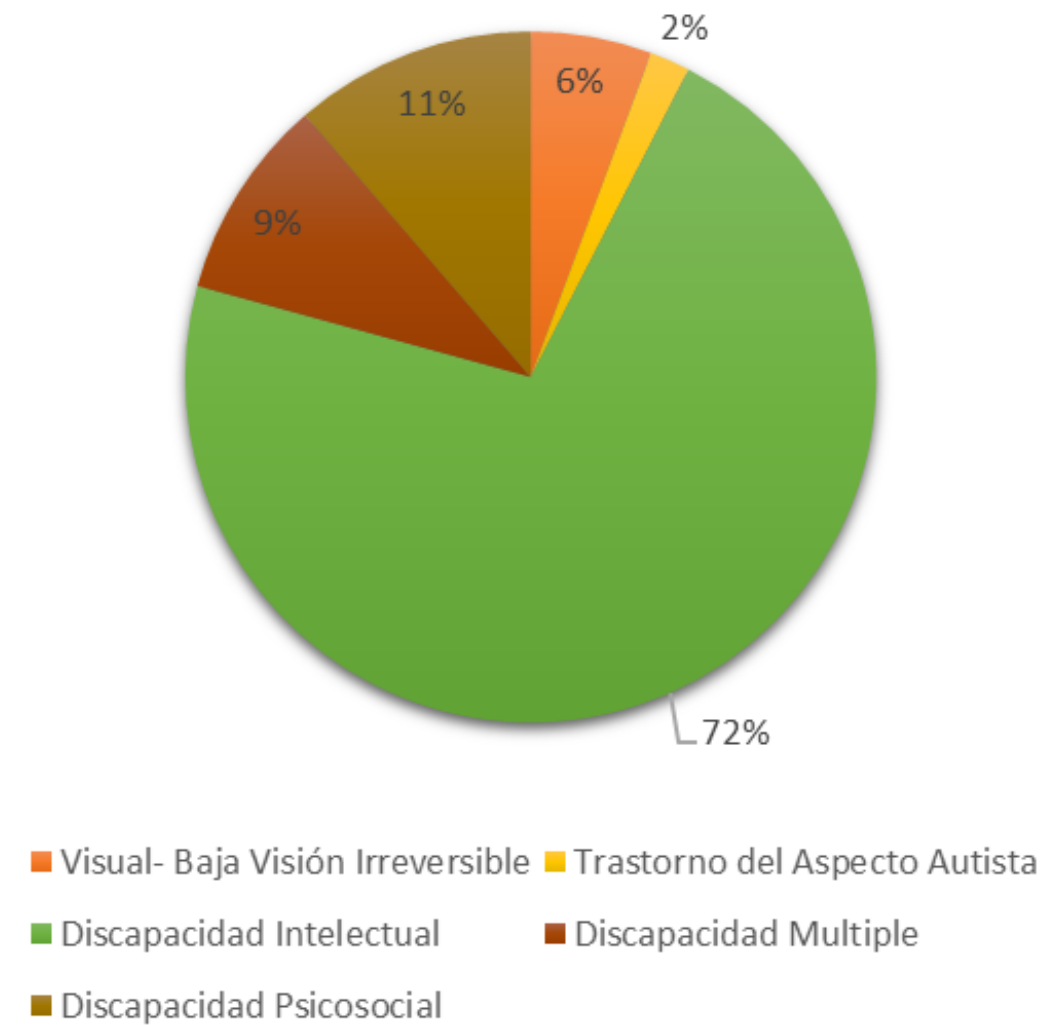

POBLACIÓN VULNERABLE



Población Vulnerable	
Desplazados	131
Etnias y Negritudes	9
Mejores Trabajadores	4
Menores Embarazadas	2
Consumo de Droga	20
Total	166

PORCENTAJE
22.34%

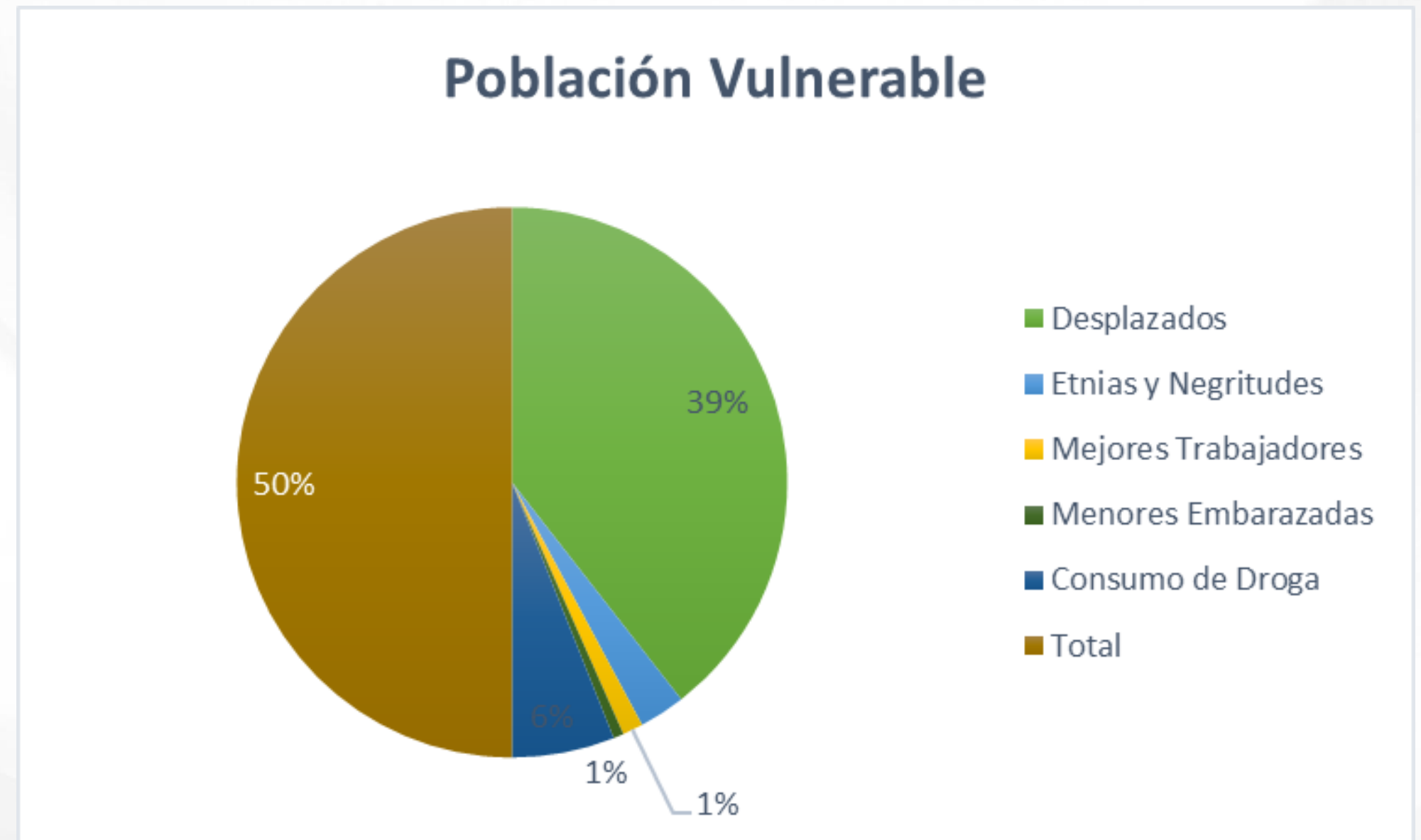

DESARROLLO DEL PROYECTO ESCUELA DE PADRES



- ✓ Inducción a padres, estudiantes, docentes y personal administrativo
- ✓ Socialización del Manual de Convivencia, ley 1620 y debido proceso.
- ✓ Pautas de crianza y la importancia de la motivación y acompañamiento
- ✓ Prevención del abuso, violencia intrafamiliar, Socialización de las diferentes rutas de atención.
- ✓ Salud Mental (Prevención del alcoholismo y consumo de spa)
- ✓ Prevención al uso adecuado de las redes sociales.
- ✓ Prevención del embarazo en menor adolescente.
- ✓ Socialización del decreto 459 – Corresponsabilidad y participación de las familias en las Escuelas de padres, considerando la ley 2025 del 2020.
- ✓ Proyecto de vida (construcción de los sueños y acompañamiento familiar).



DESARROLLO DEL PROYECTO ESCUELA DE PADRES



- ✓ Se dió acompañamiento de proyectos como:
 - *Educación sexual, PRAE
 - *democracia tiempo libre
- Se evidenció participación de los padres en éstos procesos.



- ✓ Se realizaron entre 2 y 3 talleres en cada grado, con una participación de un 80% de los padres. Y un 100% de los estudiantes en todas las actividades.
- ✓ Permanentemente se tuvo la atención, a los padres de familia y/o cuidadores, acompañándolos en las diferentes problemáticas y activándoles rutas de acuerdo a sus necesidades.





CONVENIOS

Población Vulnerable	
Desplazados	131
Etnias y Negritudes	9
Menores Trabajadores	4
Menores Embarazadas	2
Consumo de Droga	20
Total	166



ESTRATEGIAS DE PERMANENCIA Y RETENCION ESCOLAR

PROGRAMA	
Programa de Alimentación Escolar	767
Transporte Escolar	28
Entrega de Kit Escolares	300
Entrega de Guías Escolares	743



PRESUPUESTO DE INGRESO

NOMBRE	TOTAL EJECUTADO	%
Certificados y Constancias	1.511.682	1,21%
Concesión local cafetería	3.420.000	2,74%
Transferencias Municipales - SGP Calidad	11.760.000	9,42%
Transferencias Nacionales - SGP Gratuidad	84.178.997	67,45%
Transferencias Municipales -Otras transferencias de recursos públicos	20.500.000	16,43%
Rendimientos financieros SGP	46.756	0,04%
Rendimientos financieros R. Propios	3.066	0,00%
Rendimientos financieros Transf. Calidad cobertura	28.182	0,02%
Recursos del balance	3.352.012	2,69%
TOTAL	124.800.695	

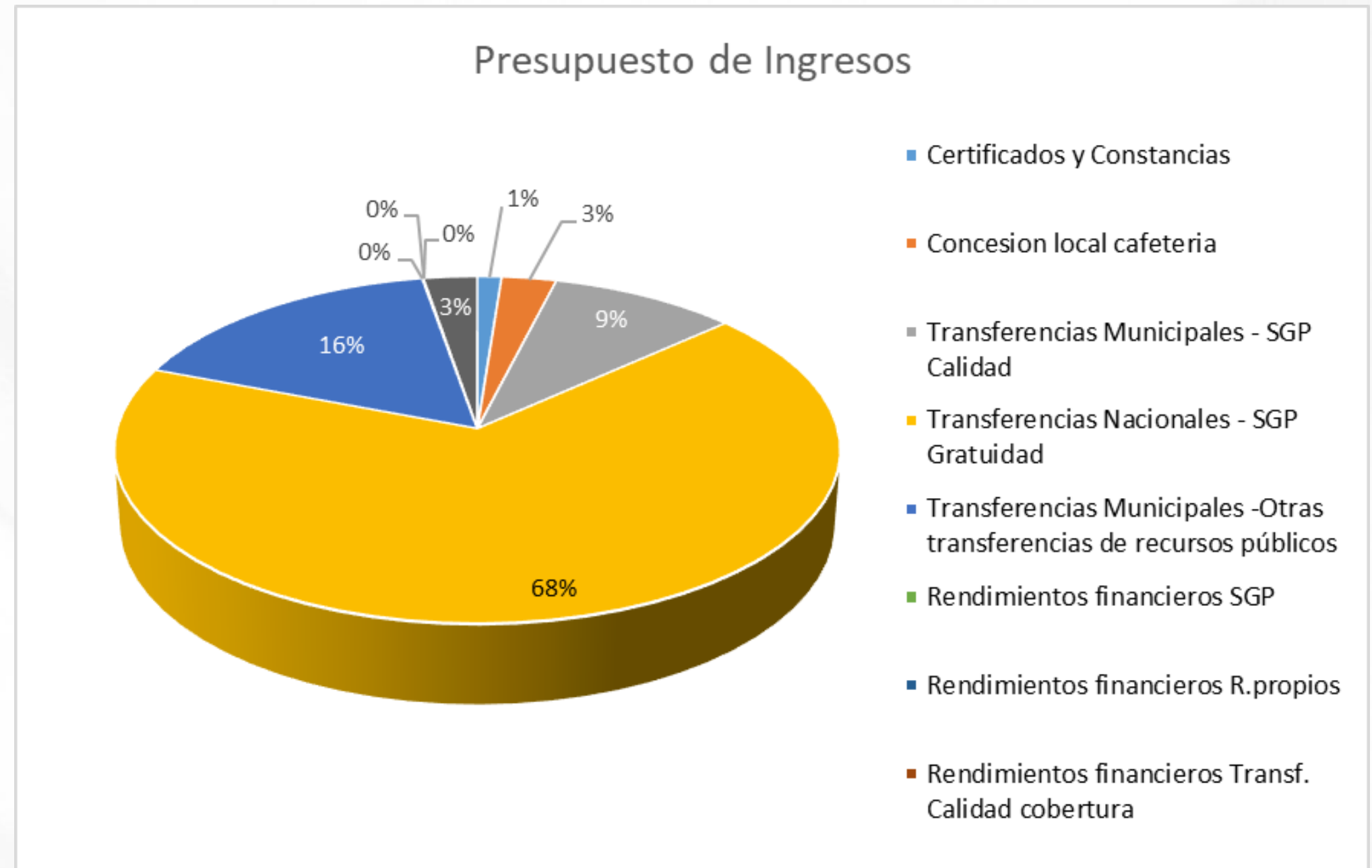



PRESUPUESTO DE EGRESO

RUBRO	TOTAL EJECUTADO Y PAGADO	% EJECUTA DO
Materiales y suministros (Artículos de papelería, Cortinas , Medallas , Artículos de ferretería, Accesorios para instalaciones eléctricas n.c.p, Recarga tonner)	\$38.700.000	37%
Mantenimiento (Mantenimiento de Infraestructura, Mantenimiento de computadores, Mantenimiento y reparación de equipos electrónicos, reparación e instalación de redes eléctricas y luminarias en el sector del auditorio de)	\$12.810.000	12%
Servicios publicos (Internet y movil)	\$11.210.781	11%
Impresos publicaciones suscripciones y afilia (Suministro paquetes de diplomas con sus respectivas carpetas, actas de graduandos año 2024, diplomas de preescolar, tarjetas de invitación y sellos)	\$2.147.200	2%
Transporte (servicio de transporte escolar)	\$14.355.000	14%
Seguros generales	\$1.320.900	1%
Seguridad Industrial (Recarga extintores)	\$460.000	0%
Elementos de aseo	\$6.000.000	6%
Honorarios	\$12.132.000	12%
Servicios (Plataforma notas Punto Edu, fumigación)	\$6.260.000	6%
TOTAL	\$105.395.881	100%

PRESUPUESTO DE EGRESO

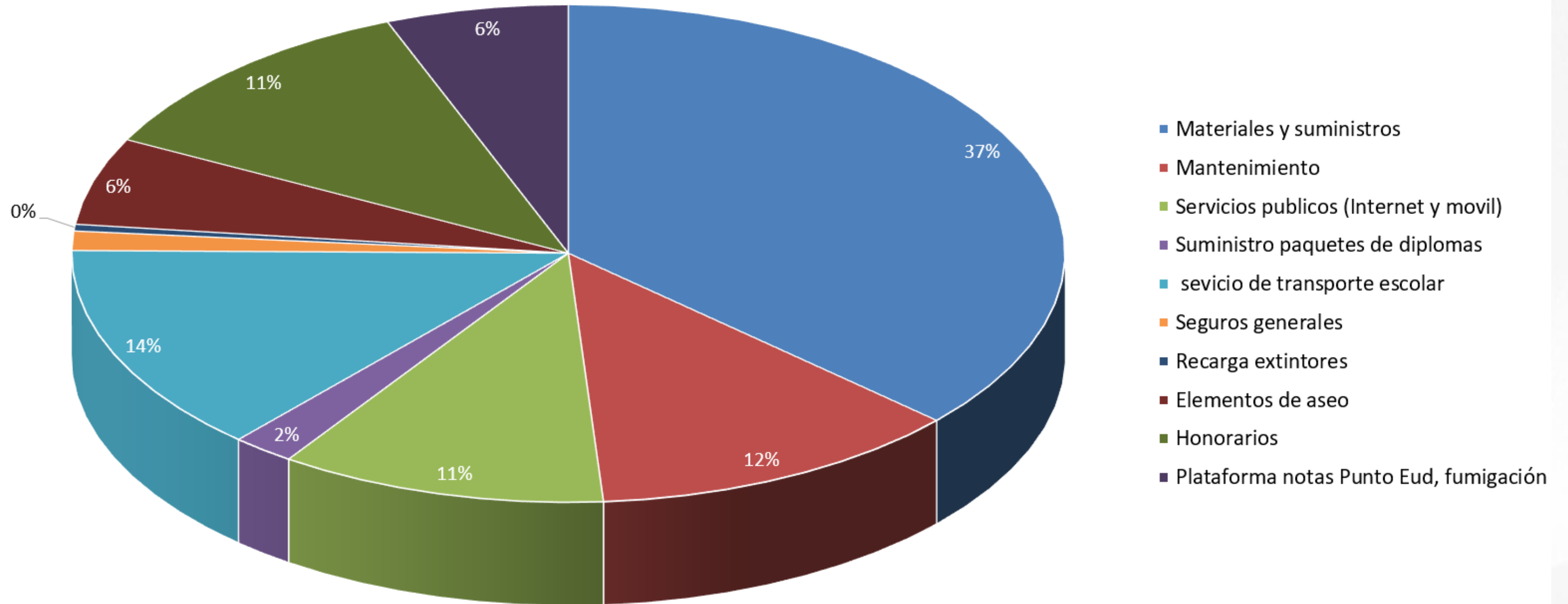

REGISTROS FOTOGRAFICOS





RECONOCIMIENTOS



RECONOCIMIENTOS





TALLER ESCUELA DE PADRES





PAISAJE CULTURAL CAFETERO





EXPERIENCIAS SIGNIFICATIVAS

 **Instituto Técnico Industrial** 7 nov · YouTube · 

 ¡Atención a todos! 🎉 ... Ver más



youtube.com
"VOCES DE AULA: HISTORIAS QUE INSPIRAN"

  26 5 veces compartido

 Me gusta  Comentar  Enviar  Compartir





EXPERIENCIAS SIGNIFICATIVAS



ENTREGA SALA SITE



MANTENIMIENTO INFRAESTRUCTURA



MANTENIMIENTO ZONAS VERDES

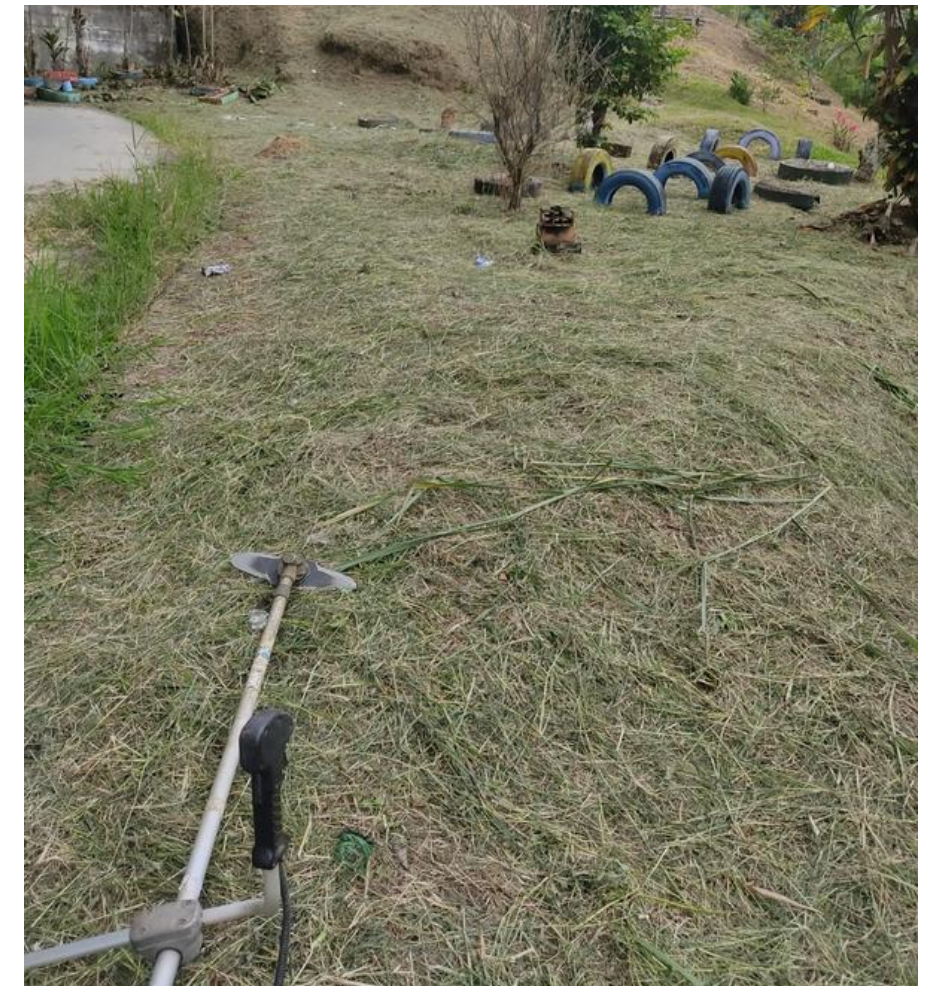

CAMBIO VIDRIOS

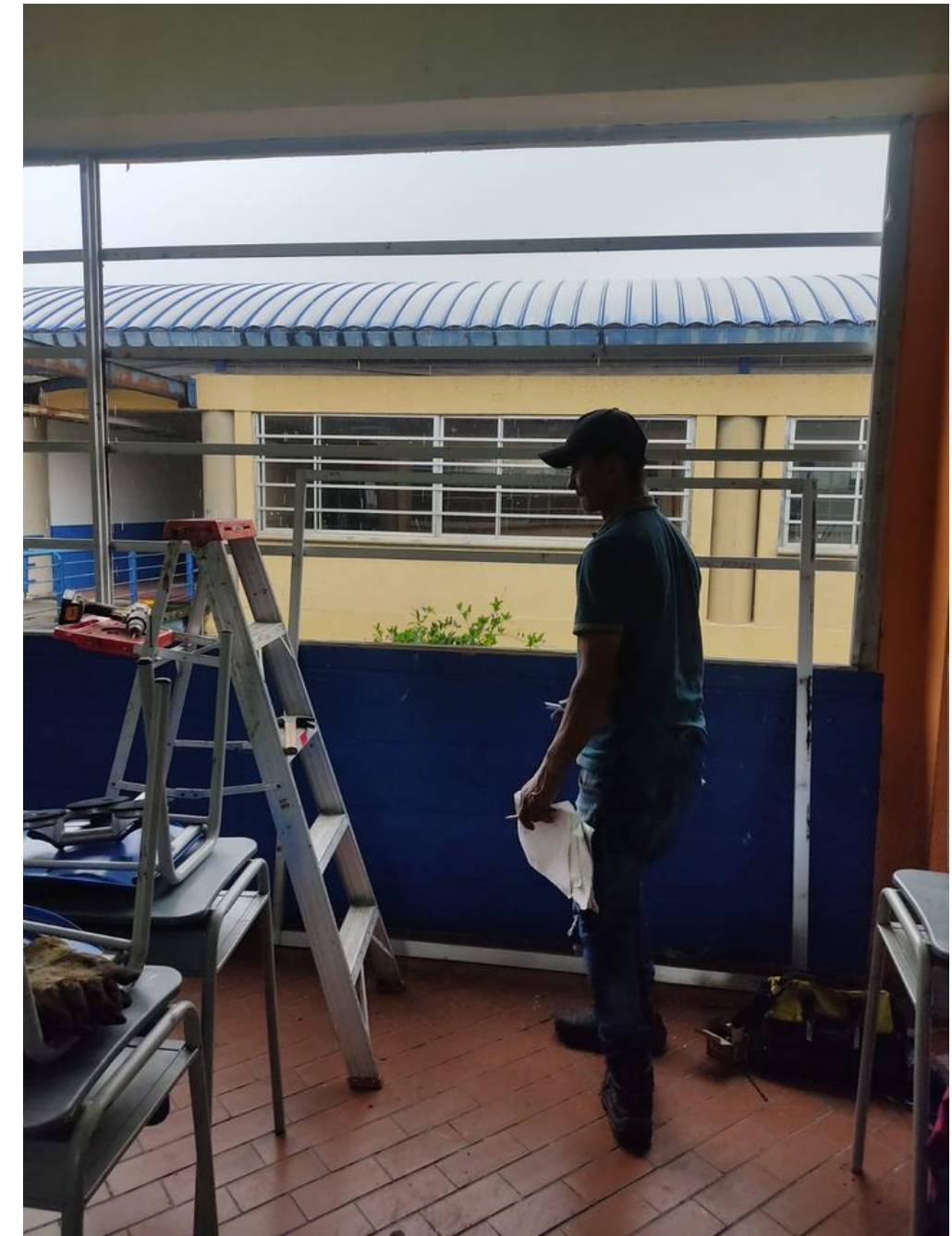



CORTINAS SECTOR DE LA CUBIERTA





ILUMINACION SECTOR DE LA CUBIERTA



FORTALECIMIENTO DE SEGURIDAD





GRACIAS

www.itiarmeria.edu.co/